



Rapport de la Situation Epidémiologique

Maladie a Virus Ebola en Guinée

29 Juin 2015

I. Points saillants

- Six (06) nouveaux cas confirmés ont été notifiés ce jour dans les Préfectures de **Boké (04)** et de **Forécariah (02)** :
 - Les quatre (04) cas confirmés de Boké sont des contacts suivis des villages **Tamarassi (03)** dans la commune urbaine et **Dabis-Kasongony** dans la sous-préfecture de **Dabiss** ;
 - Les deux (02) cas confirmés de Forécariah sont des contacts suivis du village **Kigbaly** dans la sous-préfecture de **Benty** ;
- Le Centre de Transit de Kamsar (Boké) est véritablement opérationnel avec dix (10) lits ;
- Soixante-douze (72) décès communautaires notifiés dont Soixante-douze (72) sécurisés tous négatif.

II. Dynamique de l'épidémie:

Table 1. Répartition des cas notifiés par préfecture le 29/06/2015, Guinée

Préfecture de résidence	Cas Confirmés	Cas Probables	Cas Suspects	Total
Boké	4	0	2	6
Coyah	0	0	1	1
Forecariah	2	0	1	3
TOTAL	6	0	4	10

Table 2. Décès communautaires notifiés à la date du 29/06/2015, Guinée

Décès Communautaires		Total décès
Enterrements Sécurisés	Enterrements Non-sécurisés	
72 (dont 00+)	0	72

Données épidémiologiques et cartes disponibles sur <http://guinea-ebov.github.io/>

Guinée - Epidémie de la Maladie à virus Ebola
Table 3. Situation des patients dans les centres de traitement et de transit fonctionnels, 29/06/2015, Guinée

	Conakry CTE	Coyah CTE*	Macenta CTE	N'zérékoré CTE	Kindia CTE	Boké CDT	Forécariah CTE	Siguiiri CDT	Conakry CTS	Total
Cas confirmés	0	0	0	0	9	4	5	0	2	20
Cas suspects	2	0	0	0	2	5	5	0	1	15
Sorties guéris	0	0	0	0	0	0	0	0	0	0
Décédés	0	0	0	0	0	0	0	0	0	0
Total hospitalisés au CTE	2	0	0	0	11	9	10	0	3	35

*Fermé le 20/06/2015 pour travaux

Table 4. Capacité des CTEs et CDTs en Lits, 29/06/2015, Guinée

Centres	Section Suspects (Lits)	Section Probable (Lits)	Section Confirmé (Lits)	Total (Lits)
CTE Donka	5	0	10	15
CTE Coyah	12	8	40	60
CTE Macenta	12	8	10	30
CTE N'Zerekore	12	8	30	50
CDT Siguiiri	4	6	10	20
CTE Forécariah	5	6	12	23
CDT Kérouané	4	6	10	20
CDT Kamsar	3	2	5	10
CTE Beyla	12	8	30	50
CTS Conakry	0	0	5	5
CTE Kindia	8	8	46	62
Total	77	60	208	345

Table 5. Etats des Laboratoires, 29/06/2015, Guinée

N°	Laboratoires	Localisation	Etat du Laboratoire
1	CREMS	Kindia	Fonctionnel
2	CTS	Conakry	Fonctionnel
3	EUMLab	Coyah	Fonctionnel
4	IP France	Macenta	Fonctionnel
5	IPD Donka	Conakry	Fonctionnel
6	KPLAN	Forecariah	Fonctionnel
7	PHAC	Boké (Kamsar)	Fonctionnel
8	REDC	Conakry	Fonctionnel
9	Labo Mobile	Dubrêka (Tanene)	Fonctionnel



Guinée - Epidémie de la Maladie à virus Ebola

Table 6. Situation du suivi des contacts, 29/06/2015, Guinée

Contacts	Nombre
Nouveaux contacts du jour	7
Nombre de contacts sortis ce jour	20
Nombre de contacts confirmés ce jour	6 suivis
Contacts à suivre	2 084
Contacts suivis	2 080
% suivis	99,8

Table 7. Nouveaux cas confirmés pendant la semaine 25 (29 juin- 05 juillet 2015), Guinée

Préfecture	Semaines			29-juin	30-juin	01-juil	02-juil	03-juil	04-juil	05-juil	Semaine 27	Contacts listés
	24	25	26									
Boké	2	5	10	4							4	187
Conakry	1	1	1	0							0	67
Dubréka	4	1	0	0							0	214
Forécariah	3	5	1	2							2	1 616
Total	10	12	12	6							6	2 084

Carte 1. Sous-préfectures où des réticences ont été signalées par les équipes de la riposte/suivi, 29/06/2015, Guinée

Aucune réticence

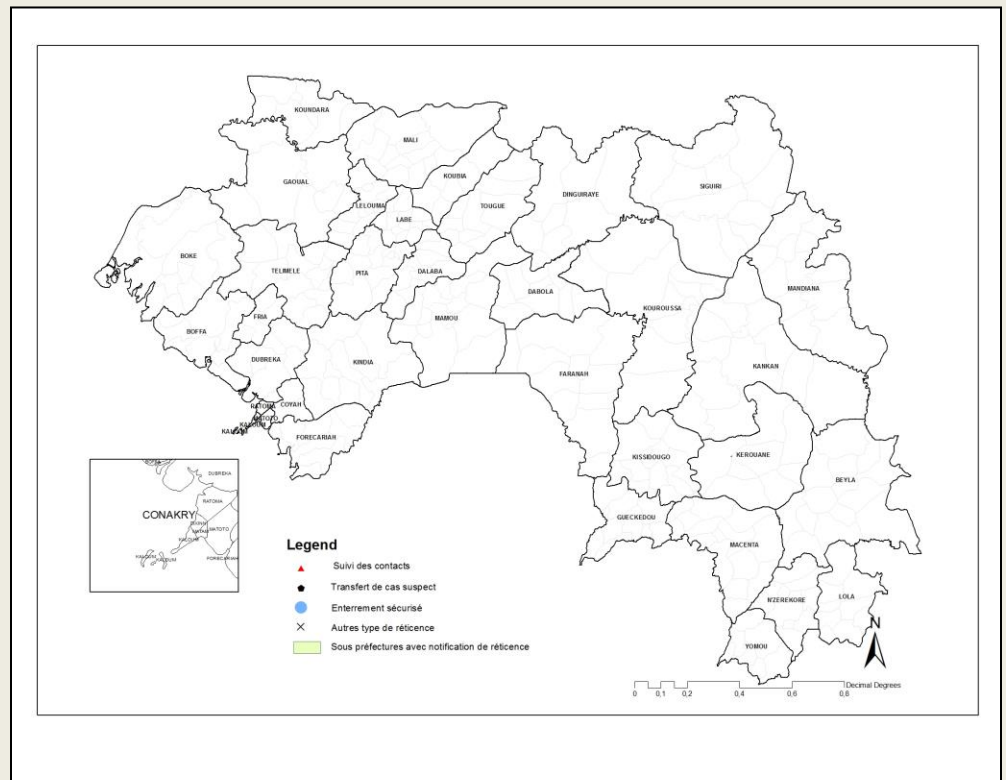



Guinée - Epidémie de la Maladie à virus Ebola

Graphique 1. Distribution des cas notifiés, par semaine (début des signes*), 30/12/2013 – 29/06/2015, Guinée

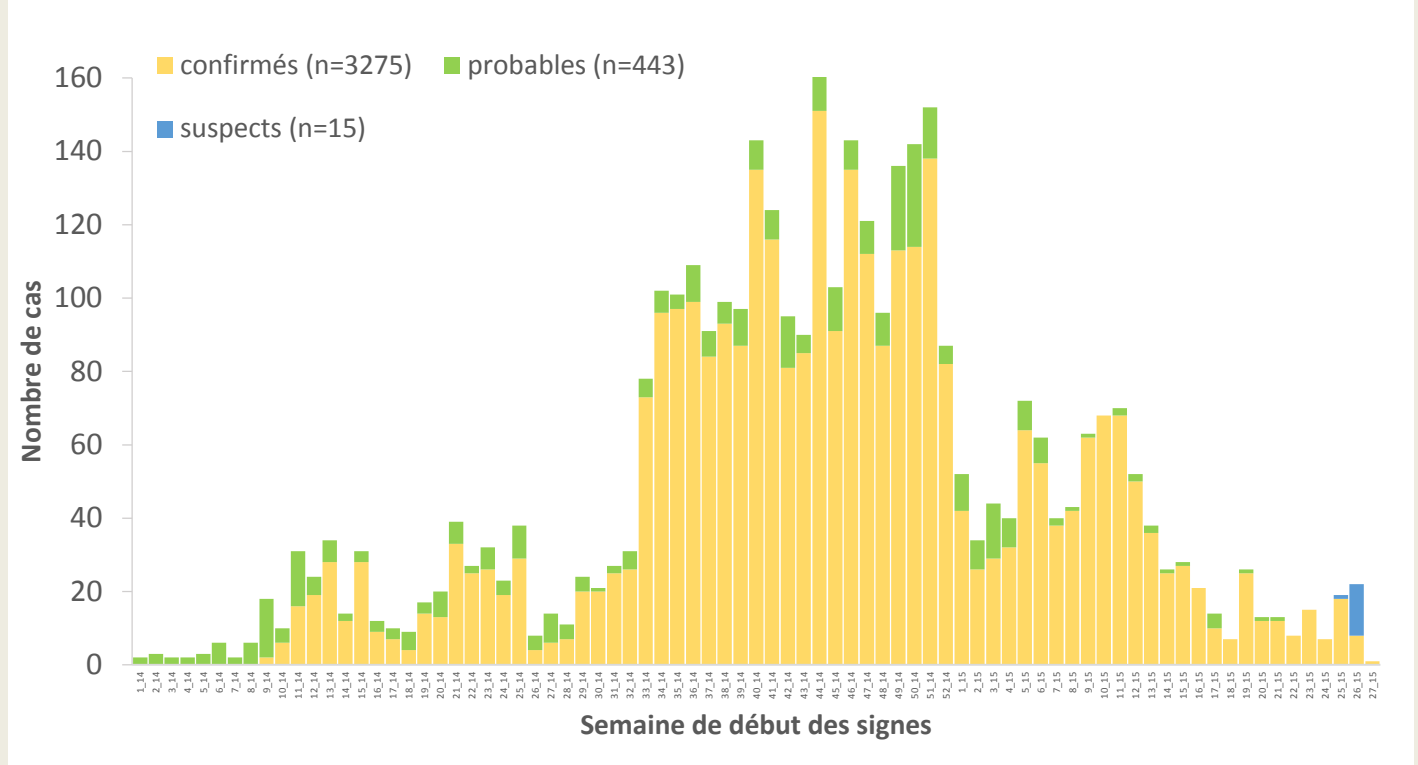

*Valeurs manquantes pour date de début des signes = 0

Graphique 2. Distribution des cas confirmés et décès, par mois de confirmation et de décès, 30/12/2013-29/06/2015, Guinée

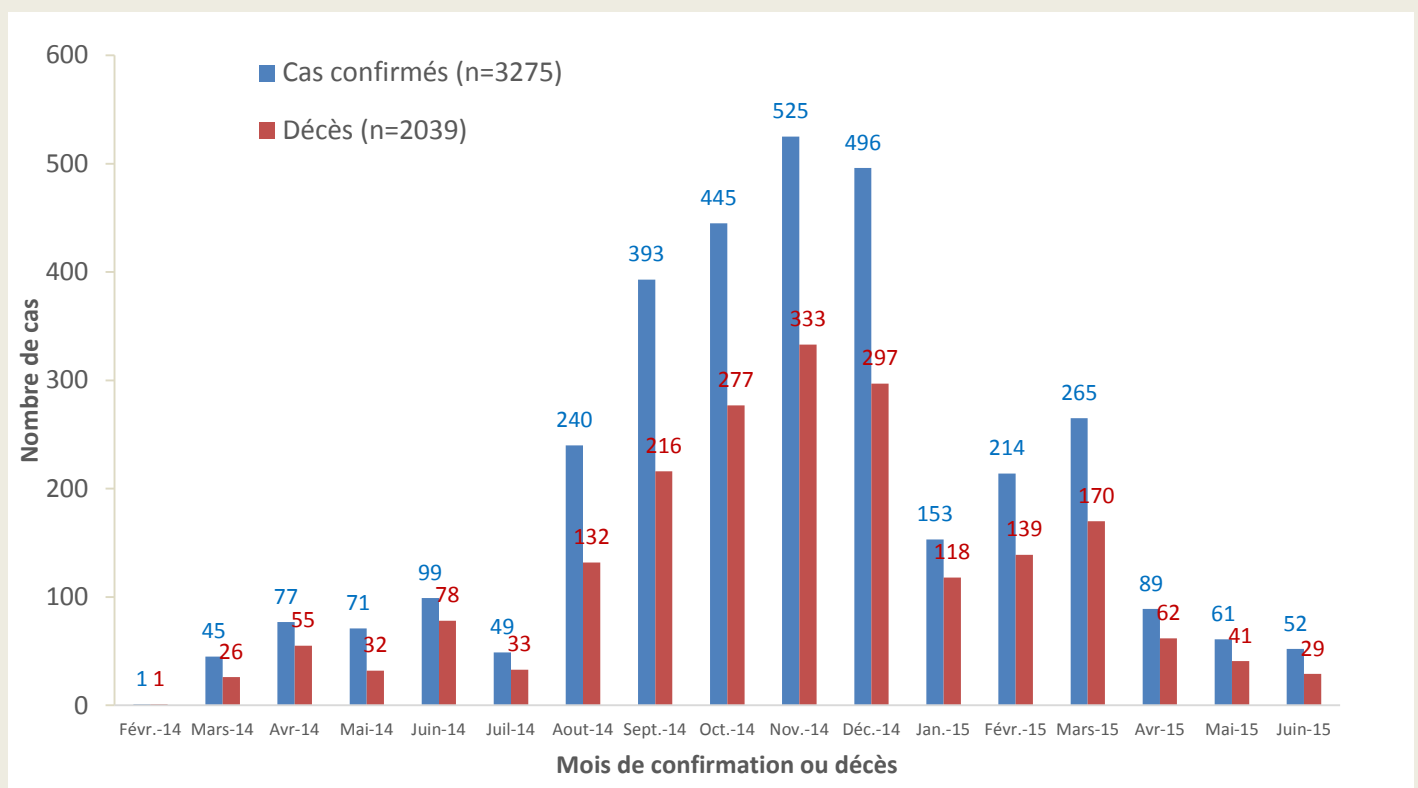



Guinée - Epidémie de la Maladie à virus Ebola

Carte 2. Répartition par préfectures des cas confirmés et classification des préfectures selon le niveau d'alerte, 09/06/2015-29/06/2015 (21 jours), Guinée

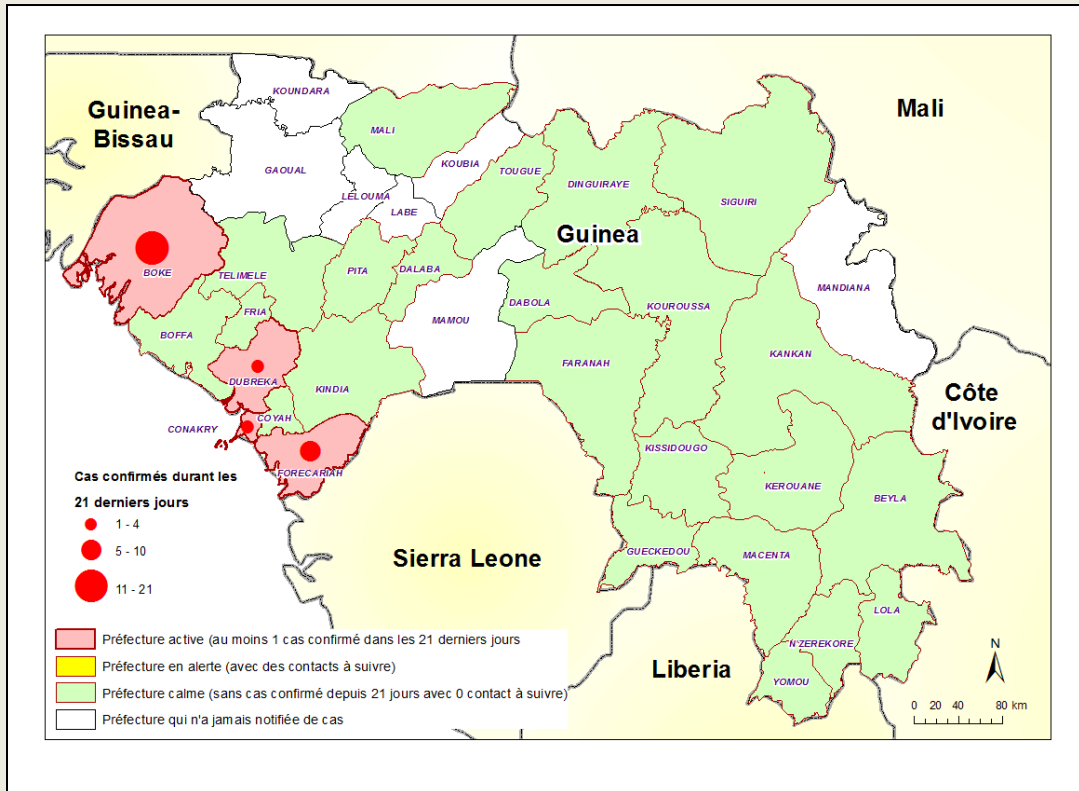

Carte 3. Répartition par sous-préfectures des cas confirmés et classification des sous-préfectures selon le niveau d'alerte, 09/06/2015-29/06/2015 (21 jours), Forecariah

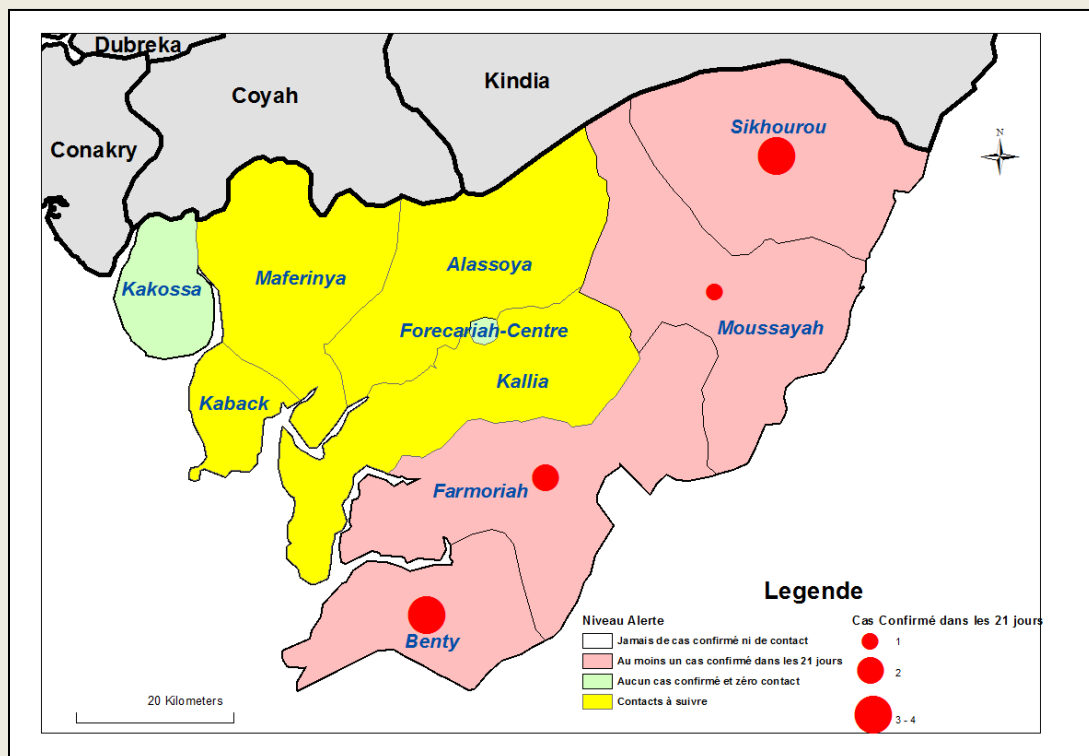



Guinée - Epidémie de la Maladie à virus Ebola

Table 8. Répartition des cas confirmés par sous-préfecture du 09/06/2015-29/06/2015 (21 jours), Guinée

PREFECTURE	SOUS-PREFECTURE	CONFIRME	DECES	
			COMMUNAUTAIRE	CTE
Boké	Kamsar	3	1	0
	Dabiss	1	0	0
	Boké-centre	17	3	2
Conakry	Dixinn	1	1	0
	Matam	2	1	1
Dubréka	Tanene	4	0	2
Forecariah	Farmoriah	2	1	0
	Moussayah	1	0	2
	Benty	4	1	0
	Sikhourou	3	1	1
TOTAL		38	9	8

Graphique 3. Répartition par statut professionnel /confirmation des cas confirmés parmi le personnel de santé (N=191), 30/12/2013 – 29/06/2015, Guinée

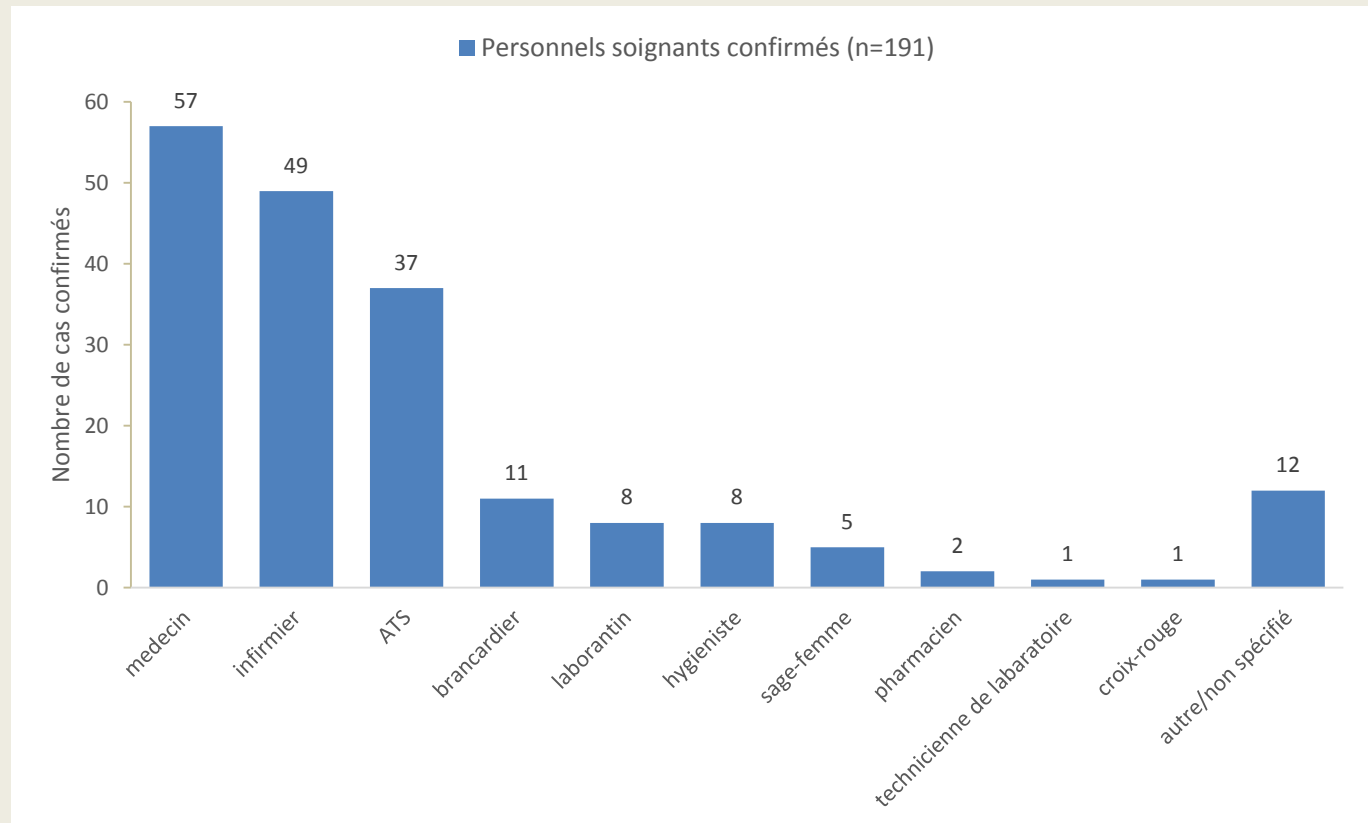



Guinée - Epidémie de la Maladie à virus Ebola

Graphique 4. Distribution par préfecture des cas confirmés et probables parmi le personnel de santé, 30/12/2013 – 29/06/2015, Guinée

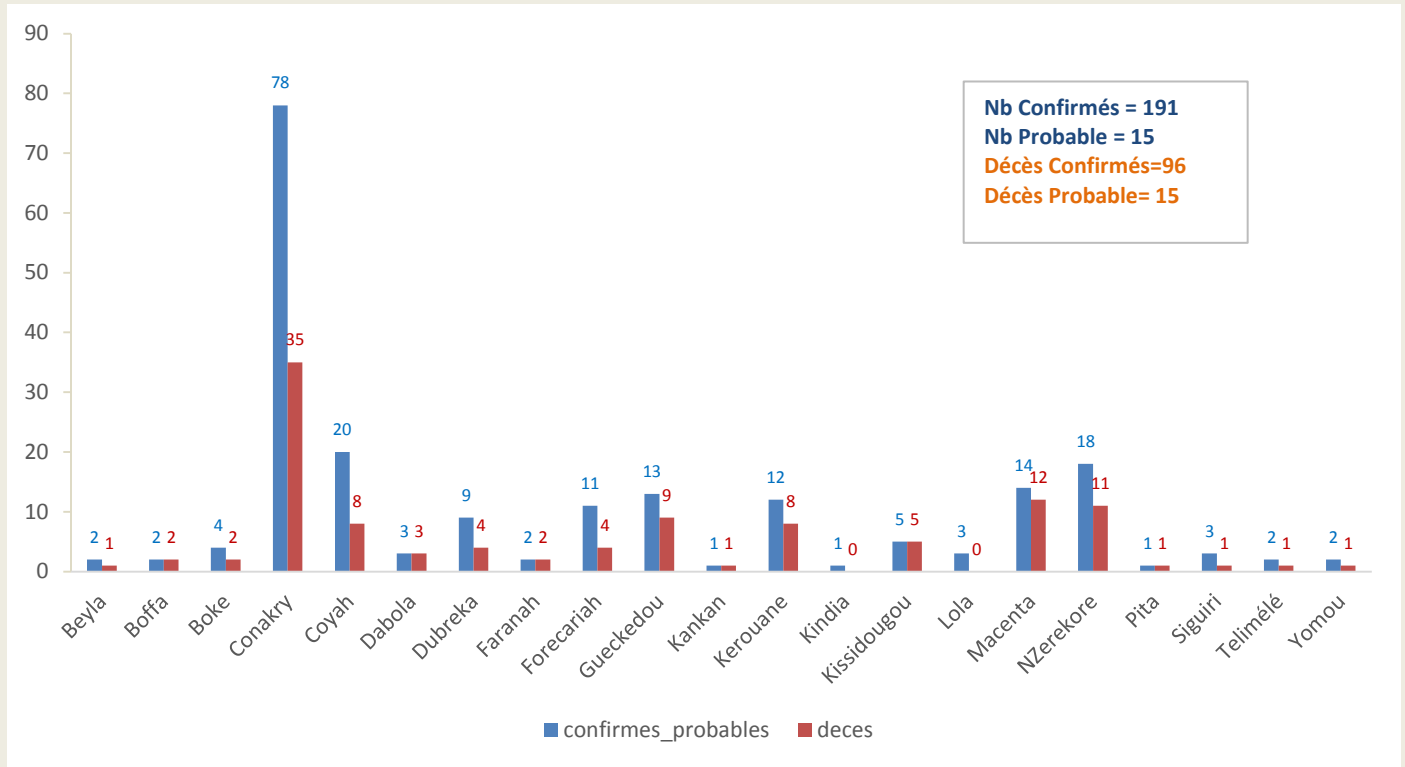

Graphique 5. Evolution hebdomadaire selon le statut final des patients(Confirmés) au CTE, 30/12/2013-29/06/2015, Guinée

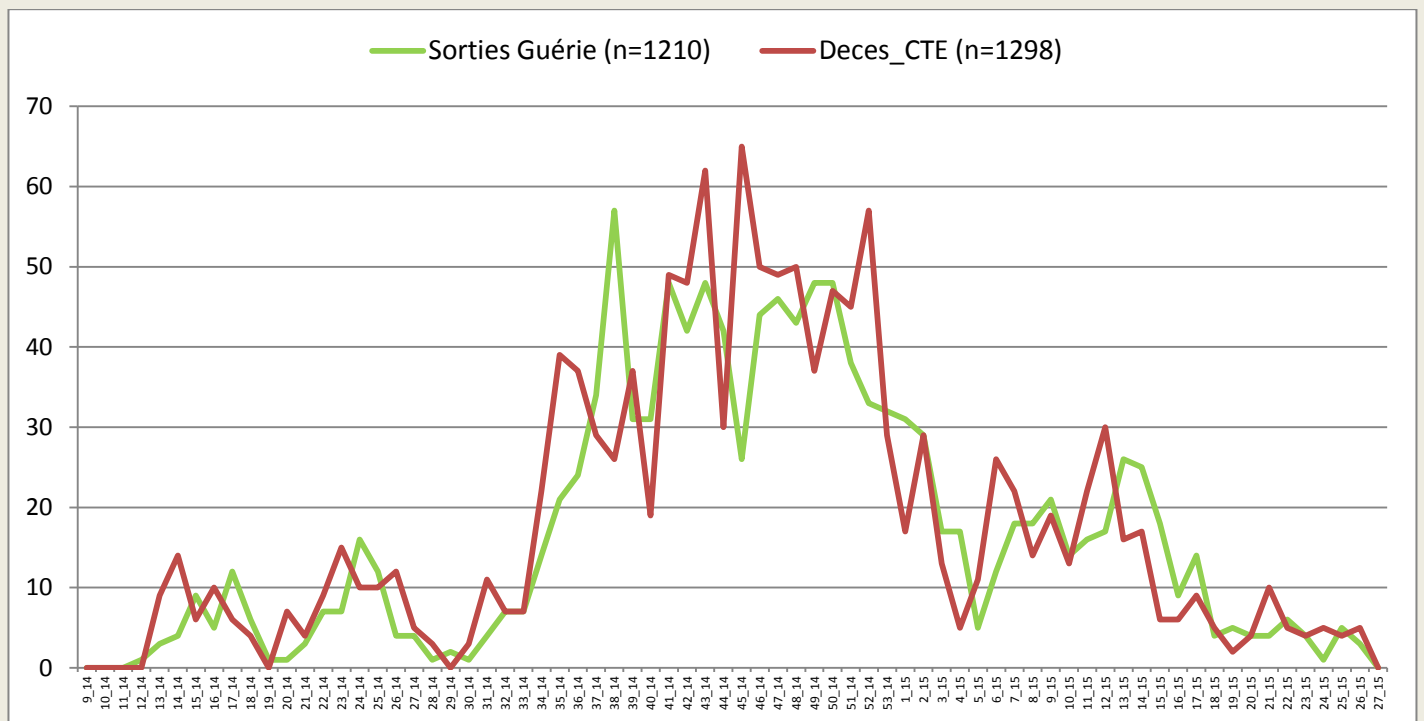

*Valeurs manquantes pour le statut final =52



Guinée - Epidémie de la Maladie à virus Ebola

Carte 4. Classification des préfectures selon le nombre d'alerte des cas suspects. 29/06/2015, Guinée

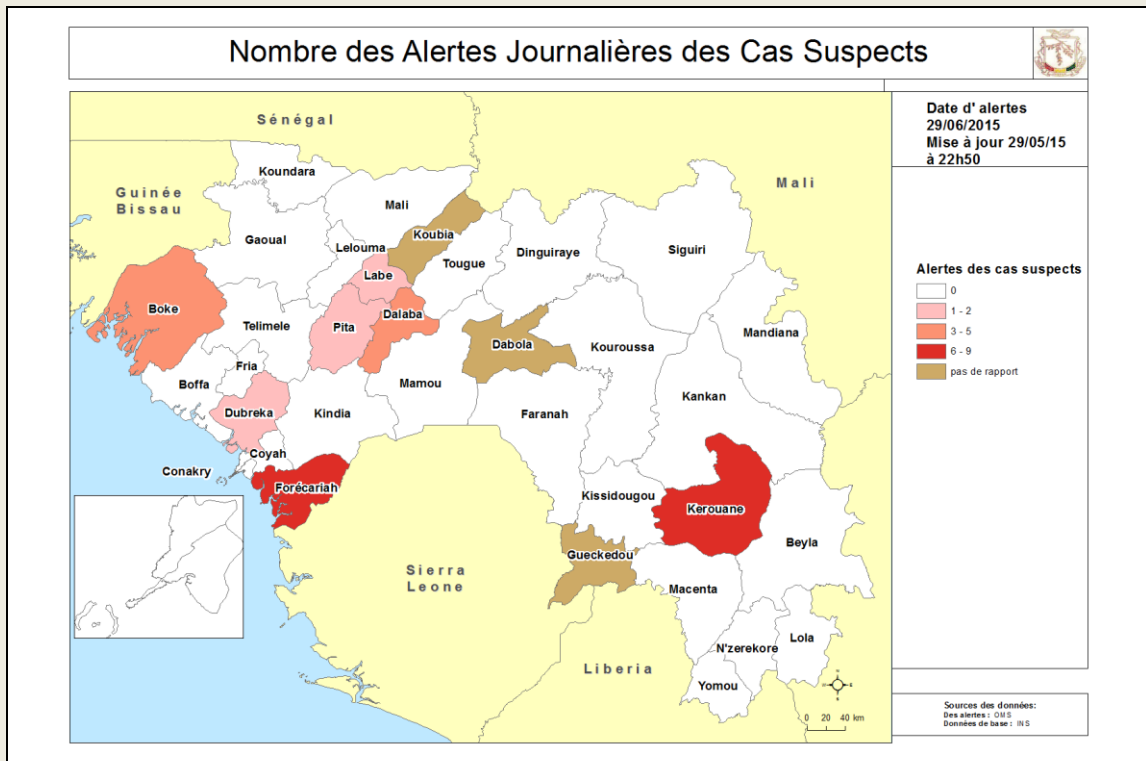

Carte 5. Classification des préfectures selon le nombre d'alerte des décès communautaires. 29/06/2015, Guinée

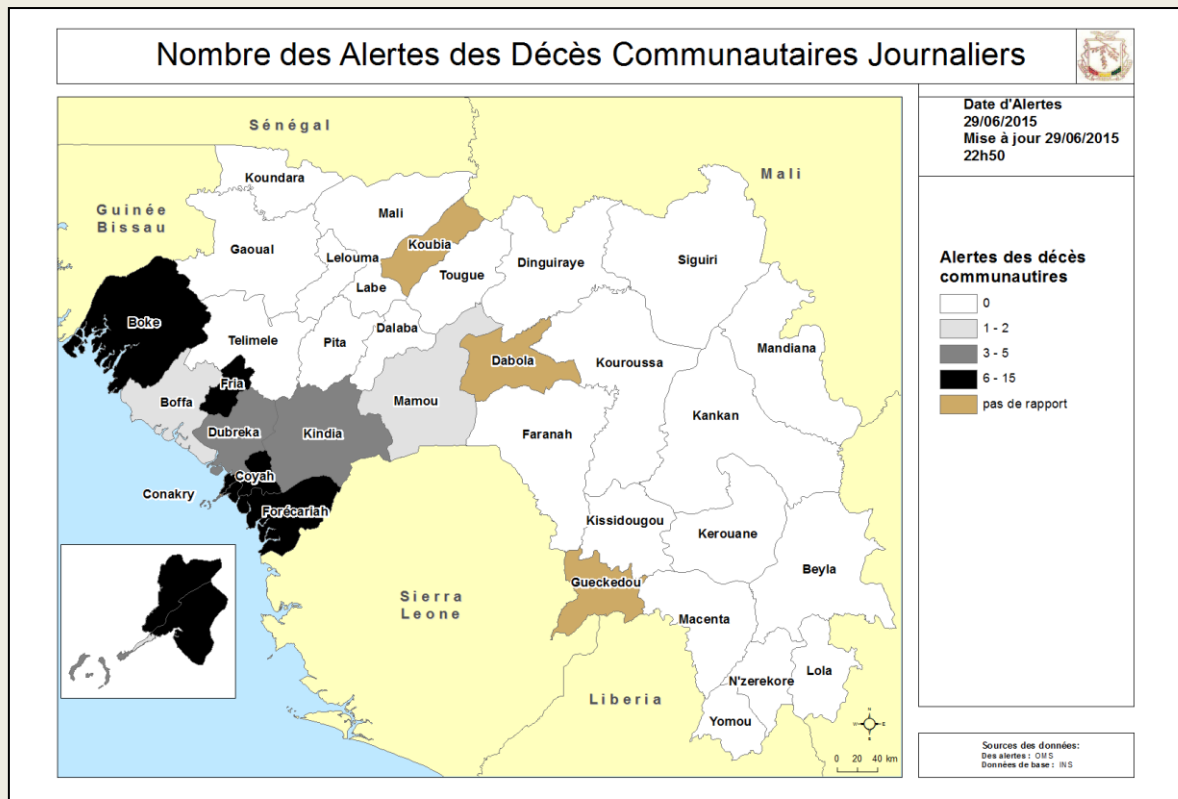



Guinée - Epidémie de la Maladie à virus Ebola

Table 9. Situation globale des cas confirmés, probables et suspects, 29/06/2015, Guinée

Guinée 29/06/2015 18:00		
Classification épidémiologique	Nombre	Décédé
Confirmé	3275	2039 (62,3 %)
Probable	443	443 (100,0 %)
Suspect	15	0 (0,0 %)
Total	3733	2482 (66,5 %)

Note: L'augmentation du nombre total de cas probables s'explique en partie par la mise en place du nouveau système de notification des décès communautaires non-prélevés avec lien épidémiologique avéré

